

Sumário

MANUAL DE REGISTRO DE ATENDIMENTO ODONTOLÓGICO NA ATENÇÃO BÁSICA	2
REGISTRO DA VIGILÂNCIA EM SAÚDE BUCAL	2
REGISTRO DO TIPO DE CONSULTA	2
PASSO A PASSO DA CONSULTA ODONTOLÓGICA NO SIGSS	4
LISTA DE PROCEDIMENTOS DE ODONTOLOGIA – ATENÇÃO BÁSICA E CEO	13
CID-10	43

MANUAL DE REGISTRO DE ATENDIMENTO ODONTOLÓGICO NA ATENÇÃO BÁSICA

Todo atendimento odontológico deverá gerar o registro de:

Primeira Consulta Odontológica Programática;

OU

Consulta de Profissionais de Nível Superior (exceto médico);

OU

Atendimento de Urgência na Atenção Básica;

REGISTRO DA VIGILÂNCIA EM SAÚDE BUCAL

É o registro da condição de saúde bucal percebida no momento da consulta.

- **Abscesso Dento Alveolar** - independentemente do número de áreas afetadas e característica do abscesso.
- **Alterações de Tecidos Moles** - independentemente do número, do tipo e grau da lesão.
- **Dor de Dente** - independentemente do número de dentes afetados e características da dor, podendo ser espontânea ou provocada.
- **Fendas ou Fissuras Lábio Palatais** - independentemente do tipo da anomalia, podendo ser apenas labial, palatal ou lábio palatal. Cada caso diagnosticado deve ser registrado uma vez por paciente, independente dos retornos do indivíduo ao serviço.
- **Fluorose Dentária Moderada ou Severa** - independentemente do número de dentes atingidos. Cada caso diagnosticado deve ser registrado apenas uma vez por paciente, independente do retorno ao serviço.
- **Traumatismo Dento Alveolar** - independentemente do número de dentes afetados e do tipo de lesão.
- **Não Identificado** - deve ser preenchido quando ainda não se tem o diagnóstico da patologia bucal.

REGISTRO DO TIPO DE CONSULTA

- **Primeira Consulta Odontológica Programática** - Avaliação das condições gerais de saúde e realização de exame clínico odontológico com finalidade de diagnóstico e, necessariamente, elaboração de um plano preventivo-terapêutico. Implica registro das informações em prontuário. Recomenda-se 01 (uma) consulta/ano por pessoa.

- **Consulta de Retorno** - consiste na consulta do usuário que está em continuidade do tratamento iniciado e programado através da primeira consulta odontológica programática. Será registrado a consulta de retorno junto dos procedimentos realizados no dia.
- **Tratamento Concluído** - consiste na consulta que encerra o período de tratamento previsto no plano preventivo terapêutico do usuário através do registro da Primeira Consulta Odontológica Programática.
- **Consulta de Manutenção** - consiste na consulta do usuário para manutenção, acompanhamento ou reparos clínicos após este ser concluído o tratamento, ocorre num período inferior a 12 meses da conclusão do tratamento.

PASSO A PASSO DA CONSULTA ODONTOLÓGICA NO SIGSS

Atendimento – Odontologia – Atendimento Odonto

Selecionar data – Unidade de Saúde – Profissional - CBO

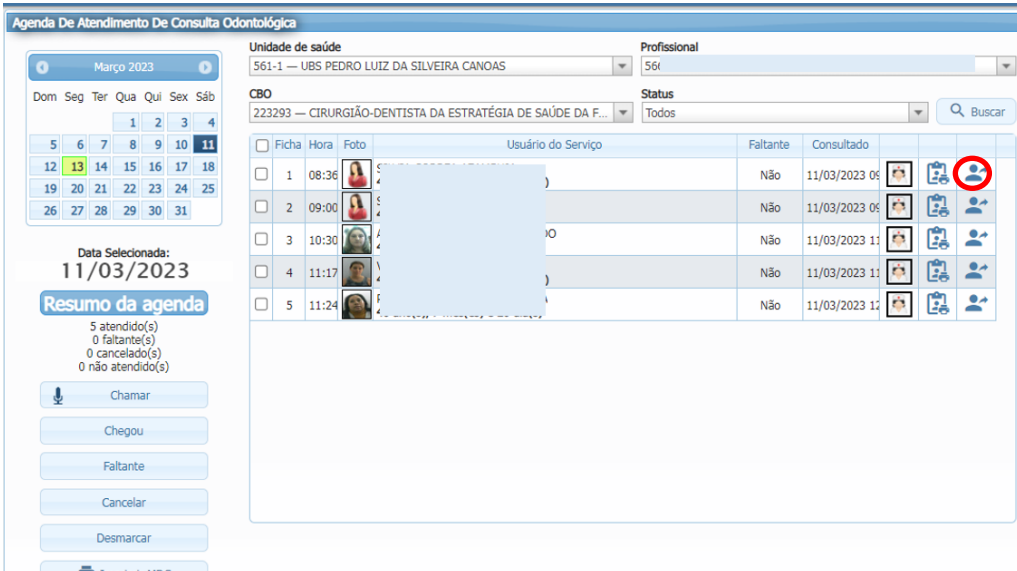

Agenda De Atendimento De Consulta Odontológica

Unidade de saúde: 561-1 — UBS PEDRO LUIZ DA SILVEIRA CANOAS

Profissional: 561

CBO: 223293 — CIRURGIÃO-DENTISTA DA ESTRATÉGIA DE SAÚDE DA F...

Status: Todos

Ficha	Hora	Foto	Usuário do Serviço	Faltante	Consultado
1	08:36			Não	11/03/2023 08:36
2	09:00			Não	11/03/2023 09:00
3	10:30			Não	11/03/2023 10:30
4	11:17			Não	11/03/2023 11:17
5	11:24			Não	11/03/2023 11:24

Data Selecionada: 11/03/2023

Resumo da agenda

5 atendido(s)
0 faltante(s)
0 cancelado(s)
0 não atendido(s)

Chamar
Chegou
Faltante
Cancelar
Desmarcar
Imprimir MDC

Anamnese:

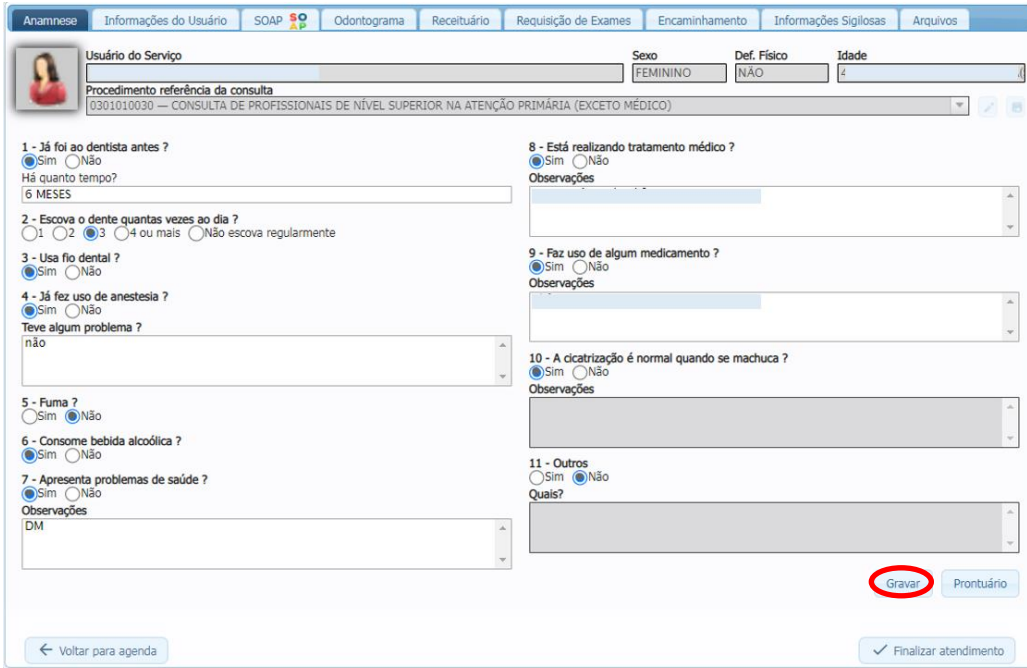

Anamnese

Informações do Usuário

Sexo: FEMININO

Def. Físico: NÃO

Idade: 2

Procedimento referência da consulta: 0301010030 — CONSULTA DE PROFISSIONAIS DE NÍVEL SUPERIOR NA ATENÇÃO PRIMÁRIA (EXCETO MÉDICO)

1 - Já foi ao dentista antes ?
 Sim Não
Há quanto tempo?
6 MESES

2 - Escova o dente quantas vezes ao dia ?
 1 2 3 4 ou mais Não escova regularmente

3 - Usa fio dental ?
 Sim Não

4 - Já fez uso de anestesia ?
 Sim Não
Teve algum problema ?
não

5 - Fuma ?
 Sim Não

6 - Consome bebida alcoólica ?
 Sim Não

7 - Apresenta problemas de saúde ?
 Sim Não
Observações
DM

8 - Está realizando tratamento médico ?
 Sim Não
Observações

9 - Faz uso de algum medicamento ?
 Sim Não
Observações

10 - A cicatrização é normal quando se machuca ?
 Sim Não
Observações

11 - Outros
 Sim Não
Quais?

Gravar Prontuário

Voltar para agenda Finalizar atendimento

Informações do usuário:

Anamnese **Informações do Usuário** SOAP Odontograma Receituário Requisição de Exames Encaminhamento Informações Sigilosas Arquivos

Usuário do Serviço Sexo FEMININO Def. Físico NÃO Idade

Procedimento referência da consulta
0301010030 — CONSULTA DE PROFISSIONAIS DE NÍVEL SUPERIOR NA ATENÇÃO PRIMÁRIA (EXCETO MÉDICO)

Alergias do usuário

Medicamentos 43

Alimentos

Elementos Químicos

Micro-Organismo

Outros

SOAP:

Anamnese **Informações do Usuário** **SOAP** Odontograma Receituário Requisição de Exames Encaminhamento Informações Sigilosas Arquivos

Usuário do Serviço Sexo FEMININO Def. Físico NÃO Idade

Procedimento referência da consulta
0301010030 — CONSULTA DE PROFISSIONAIS DE NÍVEL SUPERIOR NA ATENÇÃO PRIMÁRIA (EXCETO MÉDICO)

TRIAGEM

Temp. (°C) Cintura Perímetro cef.

Peso Quadril F.R. (rpm)

Altura Abdomen Pulso (bpm)

IMC RCQ Sat O2 (%)

Glicemia (mg/dL)
Capilar

Pós Prandial

Pressão Arterial (mmHg)
Sistólica

Diastólica

SUBJETIVO

(Motivo da consulta / Queixa do Paciente / Entrevista Clínica)

CIAP2 - Classificação Internacional de Atenção Primária
...

Observação / Nota

CIAP2 Descrição	Observação	Motivo
CIAP NÃO INFORMADO		Queixa de sensação d...

Anamnese | Informações do Usuário | SOAP | Odontograma | Receituário | Requisição de Exames | Encaminhamento | Informações Sigilosas | Arquivos

Usuário do Serviço: Sexo: FEMININO Def. Físico: NÃO Idade:
 Procedimento referência da consulta: 030.1010030 — CONSULTA DE PROFISSIONAIS DE NÍVEL SUPERIOR NA ATENÇÃO PRIMÁRIA (EXCETO MÉDICO)

TRIAGEM

Temp. (°C) Cintura Perímetro cef. Glicemia (mg/dL) Capilar Pressão Arterial (mmHg) Sistólica
 Peso Quadril F.R. (rpm) Pós Prandial Diastólica
 Altura Abdomen Pulso (bpm) Sat O2 (%)

SUBJETIVO

(Motivo da consulta / Queixa do Paciente / Entrevista Clínica)

Entrevista clínica, motivo da consulta, impressões gerais

CIAP2 - Classificação Internacional de Atenção Primária:
 Observação / Nota:

CIAP2 Descrição	Observação	Motivo
CIAP NÃO INFORMADO		Queixa de sensação d...

OBJETIVO

(Exames Físicos e Complementares)

Exame físico, Resultado de exames complementares

Gestação

Iniciar Pré-Natal

Gestante: Antecedentes Obstétricos:

DUM * Dpp: Gravidez Planejada: Sim Não Tipo de Gravidez: Risco: RISCO HABITUAL
 Edema: - + ++ +++ ++++ Altura Uterina cm Batimento Cardíaco Fetal bpm Movimentação Fetal: Sim Não Vacinação em Dia: Sim Não

AVALIAÇÃO *

(Problema Detectado / Hipótese Diagnóstica)

Lista de Problemas Hipóteses Diagnósticas

CIAP2 - Classificação Internacional de Atenção Primária:
 CID10 CID obrigatório
 Observação / Nota:

CID10 - CIAP2	CID10 - CIAP2 Descrição	Observação	Problema
K05	DOENÇAS PERIODONTAIS		Apresenta impacção a...

PLANO

(Intervenção - Procedimento)

Exames, encaminhamentos, atestados, orientações, medicamentos, observações

CIAP2 - Classificação Internacional de Atenção Primária:
 Observação:

CIAP2 Descrição	Observação	Intervenção
CIAP NÃO INFORMADO		Solicito interproxim...

Página 1 de 1 | Exibindo 1 - 1 de 1

AVALIAÇÃO: preenchimento obrigatório

CIAP opcional

CIAP opcional, exceto se gestante: obrigatório incluir

CID obrigatório

No odontograma, realiza-se os planos de tratamento.

Quem inicia um plano de tratamento é o cirurgião-dentista. O encerramento do plano de tratamento pode ser realizado pelo cirurgião dentista e pelo técnico em saúde bucal.

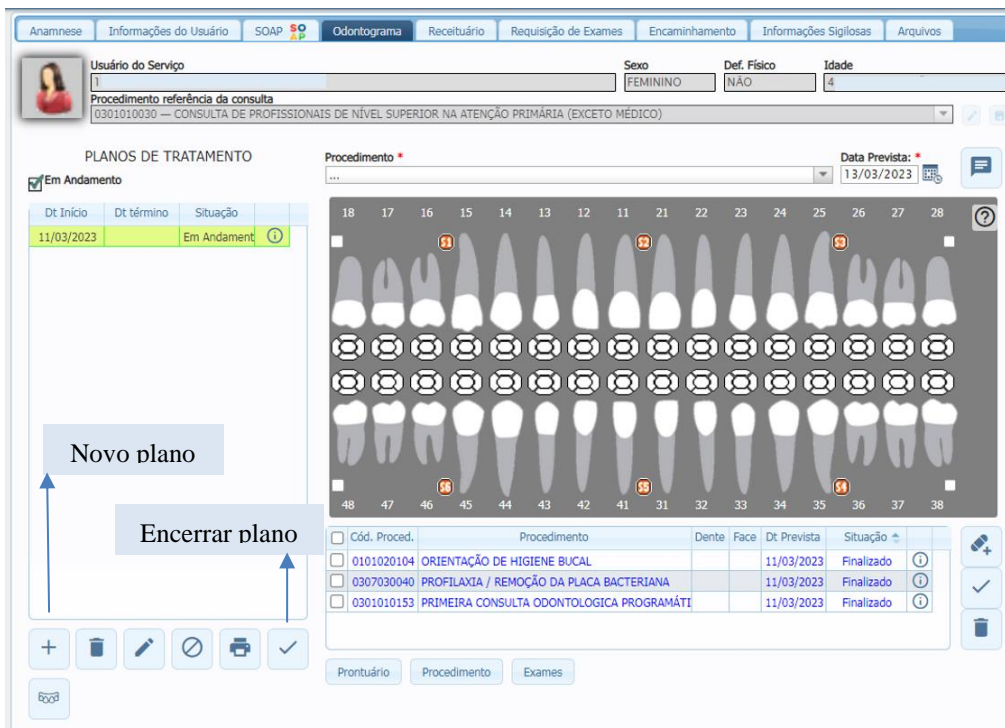

PLANOS DE TRATAMENTO

Em Andamento

Dt. Início	Dt. término	Situação
11/03/2023		Em Andament

Procedimento *

Data Prevista: 13/03/2023

Cód. Proced.	Procedimento	Dente	Face	Dt. Prevista	Situação
0101020104	ORIENTAÇÃO DE HIGIENE BUCAL			11/03/2023	Finalizado
0307030040	PROFILAXIA / REMOÇÃO DA PLACA BACTERIANA			11/03/2023	Finalizado
0301010153	PRIMEIRA CONSULTA ODONTOLÓGICA PROGRAMADA			11/03/2023	Finalizado

Novo plano

Encerrar plano

Na aba "receituário", pode-se registrar as medicações prescritas e/ou imprimir o receituário (caso haja disponibilidade de impressora)

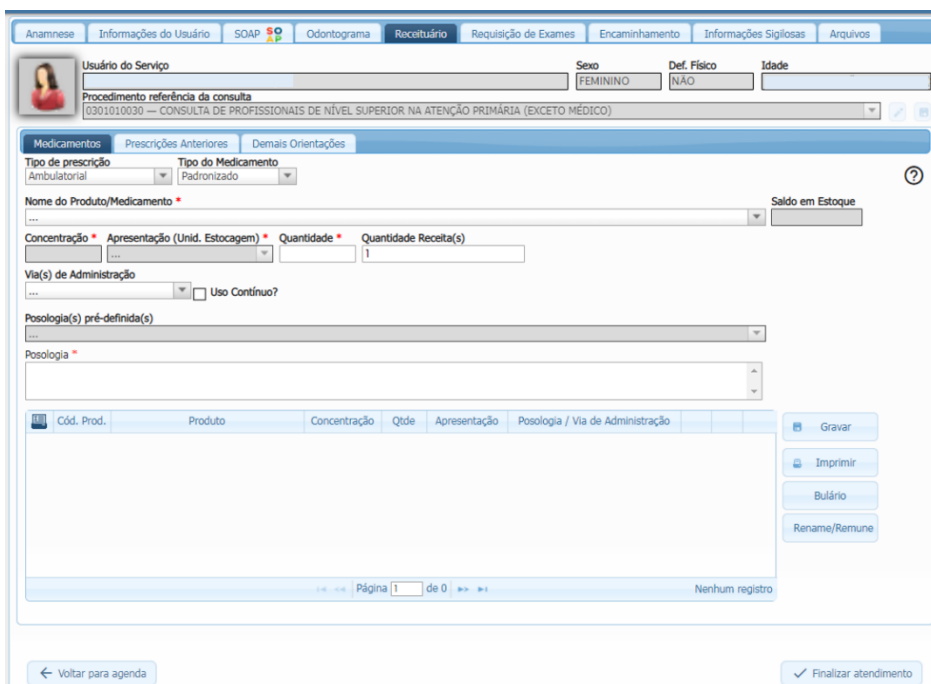

Receituário

Medicamentos

Prescrições Anteriores | Demais Orientações

Tipo de prescrição: Ambulatorial | Tipo do Medicamento: Padronizado

Nome do Produto/Medicamento: ... Saldo em Estoque: ...

Concentração: ... Apresentação (Unid. Estocagem): ... Quantidade: ... Quantidade Receita(s): ...

Via(s) de Administração: ... Uso Contínuo?

Posologia(s) pré-definida(s): ...

Posologia: ...

Cód. Prod.	Produto	Concentração	Qtde	Apresentação	Posologia / Via de Administração
Nenhum registro					

Gravar | Imprimir | Bulário | Rename/Remune

Página 1 de 0

Finalizar atendimento

Exemplo:

Cód. Prod.	Produto	Concentração	Qtde	Apresentação	Posologia / Via de Administração		
NÃO 20250	IBUPROFENO 50 MG/ML SOLUÇÃO ORAL	50 MG/ML	2	FRASCOS	tomar 22 gotas da solução a cada 8	?	🗑️
NÃO 23962	AMOXICILINA 250MG/5ML SUSP 150ML	250MG/50ML	2	FRASCOS	tomar 8ml, de 8h em 8h, por 7 dias	?	🗑️

Página 1 de 1 Exibindo 1 - 2 de 2

Solicitação de exames laboratoriais: Preferencialmente solicitar exames individuais.

Anamnese | Informações do Usuário | SOAP | Odontograma | Receituário | Requisição de Exames | Encaminhamento | Informações Sigilosas | Arquivos



Usuário do Serviço	Sexo	Def. Físico	Idade
<input type="text" value=""/>	<input type="text" value="FEMININO"/>	<input type="text" value="NÃO"/>	<input type="text" value=""/>

Procedimento referência da consulta

Planos de Diagnóstico	Exames Individuais	Resultados
------------------------------------	---------------------------------	-------------------------

Exame *	Tipo de solicitação *
<input type="text" value="0202020380 — HEMOGRAMA COMPLETO"/>	<input type="text" value="Selecione uma opção"/>

Justificativa / Observações

| |

Procedimento / Exame	Status	Observação

Realização de encaminhamentos (seguir orientações do protocolo de encaminhamento às especialidades).

The screenshot shows the 'Encaminhamento' (Referral) form. At the top, there are tabs for 'Anamnese', 'Informações do Usuário', 'SOAP', 'Odontograma', 'Receituário', 'Requisição de Exames', 'Encaminhamento', 'Informações Sigilosas', and 'Arquivos'. The 'Encaminhamento' tab is active. The form contains the following fields and elements:

- Usuário do Serviço:** Includes fields for 'Sexo' (FEMININO), 'Def. Físico' (NÃO), and 'Idade'.
- Procedimento referência da consulta:** 0301010030 — CONSULTA DE PROFISSIONAIS DE NÍVEL SUPERIOR NA ATENÇÃO PRIMÁRIA (EXCETO MÉDICO)
- Especialidade (CBO):** A dropdown menu with a blue arrow pointing to it.
- Tipo de solicitação:** A dropdown menu with 'NORMAL' selected and a blue arrow pointing to it.
- Retorno:** A dropdown menu with 'NÃO' selected.
- CID10:** A dropdown menu with a blue arrow pointing to it.
- Motivo de Referência:** A text area with a blue arrow pointing to it.
- Justificativa:** A text area with a blue arrow pointing to it.
- Descrição do Especialista:** A text area.
- Buttons:** 'Gravar' (circled in blue), 'Limpar', 'Imprimir', and a help icon.
- Table:** A table with columns: 'Especialidade / Unidade', 'Motivo de Referência', 'Status', and 'Retorno'.
- Footer:** 'Voltar para agenda' and 'Finalizar atendimento' buttons.

Informações sigilosas

The screenshot shows the 'Informações Sigilosas' (Confidential Information) form. It includes the following fields and elements:

- Data:** A date field with the value '13/03/2023' and a calendar icon. A blue arrow points to the date field.
- Informação:** A large text area for entering confidential information.
- Buttons:** 'Gravar' (circled in blue) and 'Limpar'.
- Footer:** 'Voltar para agenda' and 'Finalizar atendimento' buttons.

Arquivos: espaço para armazenamento de imagens de exames, fotografias para acompanhamento de lesões, etc.

Selecionar arquivo de pasta do computador.

Arquivos

Usuário do Serviço: [] Sexo: FEMININO Def. Físico: NÃO Idade: []

Procedimento referência da consulta: 0301010030 — CONSULTA DE PROFISSIONAIS DE NÍVEL SUPERIOR NA ATENÇÃO PRIMÁRIA (EXCETO MÉDICO)

Descrição da Imagem: [] Tipo: []

Arquivo Restrito? (é necessário permissão para visualizar)

Date e Hora	Descrição do Arquivo

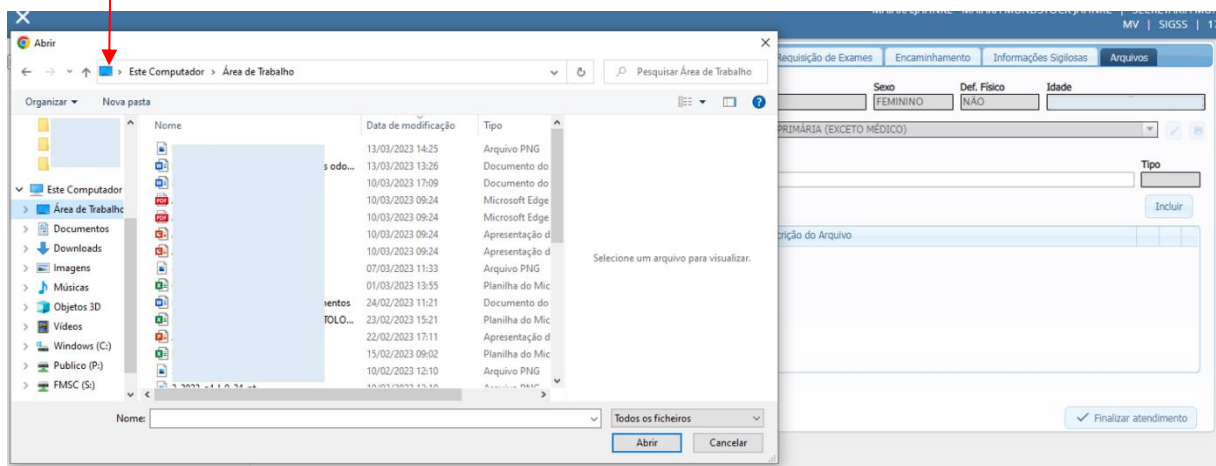

FINALIZAR ATENDIMENTO:

Selecionar tipo de atendimento, tipo de consulta, vigilância, conduta/desfecho, encaminhamento - Finalizar

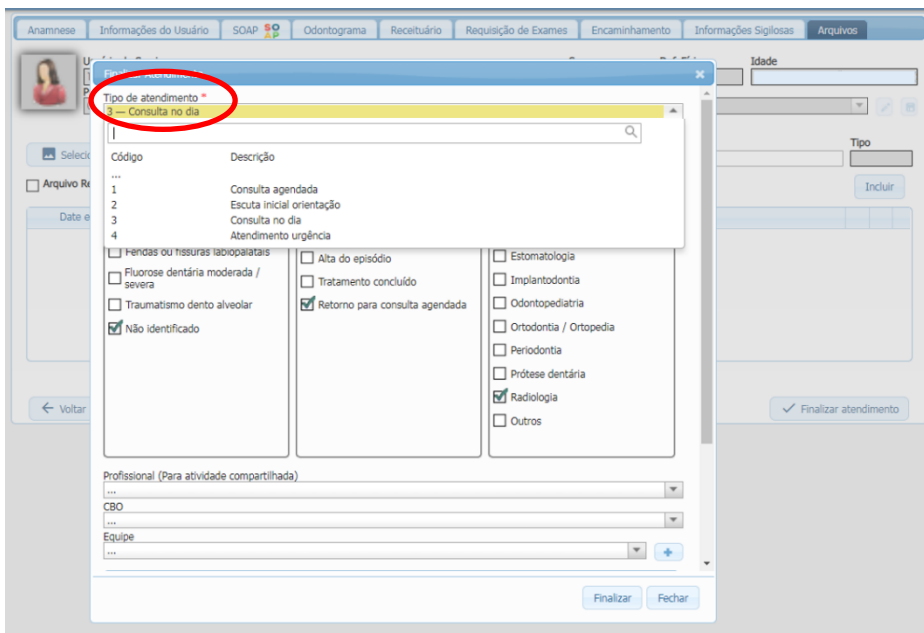

Finalizar Atendimento

Tipo de atendimento *

3 - Consulta no dia

Código	Descrição
...	...
1	Consulta agendada
2	Escuta inicial orientação
3	Consulta no dia
4	Atendimento urgência

Fendas ou fissuras labiopalatais
 Fluorose dentária moderada / severa
 Traumatismo dento alveolar
 Não identificado

Alta do episódio
 Tratamento concluído
 Retorno para consulta agendada

Estomatologia
 Implantodontia
 Odontopediatria
 Ortodontia / Ortopedia
 Periodontia
 Prótese dentária
 Radiologia
 Outros

Profissional (Para atividade compartilhada)

CBO

Equipe

Finalizar Fechar

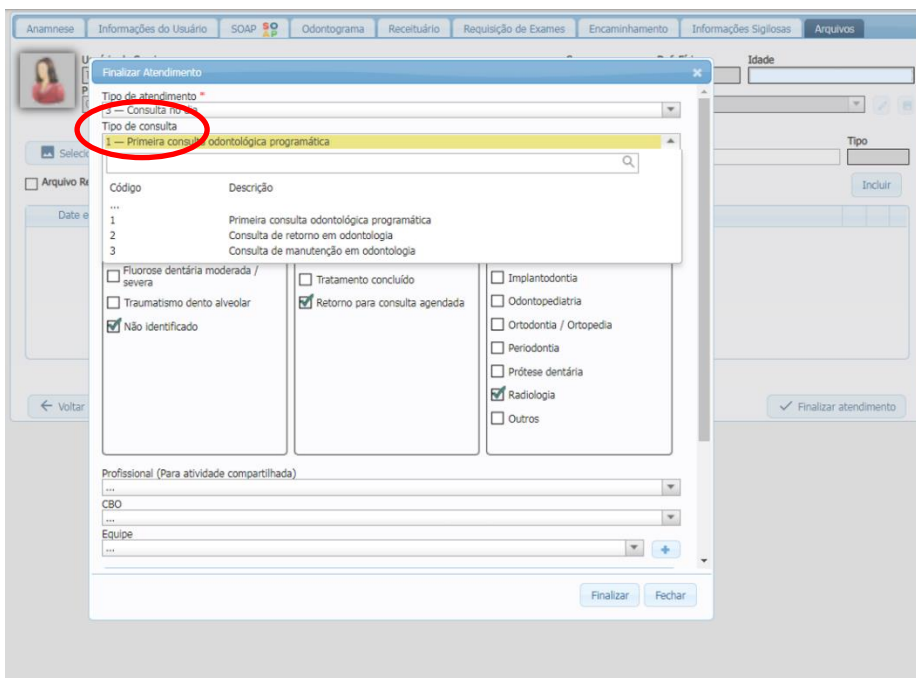

Finalizar Atendimento

Tipo de atendimento *

1 - Primeira consulta odontológica programática

Código	Descrição
...	...
1	Primeira consulta odontológica programática
2	Consulta de retorno em odontologia
3	Consulta de manutenção em odontologia

Fluorose dentária moderada / severa
 Traumatismo dento alveolar
 Não identificado

Tratamento concluído
 Retorno para consulta agendada

Implantodontia
 Odontopediatria
 Ortodontia / Ortopedia
 Periodontia
 Prótese dentária
 Radiologia
 Outros

Profissional (Para atividade compartilhada)

CBO

Equipe

Finalizar Fechar

Finalizar Atendimento

Tipo de atendimento *
3 --- Consulta no dia

Tipo de consulta
1 --- Primeira consulta odontológica programática

Vigilância em saúde bucal *
 Abscesso dento alveolar
 Alteração em tecidos moles
 Dor de dente
 Fendas ou fissuras labiopalatais
 Fluorose dentária moderada / severa
 Traumatismo dento alveolar
 Não identificado

Conduta / Desfecho *
 Agendamento para outros profissionais AB
 Agendamento para NASF
 Agendamento para grupos
 Alta do episódio
 Tratamento concluído
 Retorno para consulta agendada

Encaminhamento *
 Atendimento a pacientes com necessidades especiais
 Cirurgia BMF
 Endodontia
 Estomatologia
 Implantodontia
 Odontopediatria
 Ortodontia / Ortopedia
 Periodontia
 Prótese dentária
 Radiologia
 Outros

Profissional (Para atividade compartilhada)
...
CBO
...
Equipe
... +

Finalizar Fechar

LISTA DE PROCEDIMENTOS DE ODONTOLOGIA – ATENÇÃO BÁSICA E CEO

Procedimento	Ação coletiva de prevenção de câncer bucal
Código	01.01.02.011-2
Descrição	Consiste em atividades coletivas com a finalidade de elucidar a população sobre os principais sintomas, causas e outros fatores ligados ao câncer de boca para grupos populacionais, promovendo saúde e prevenindo essa neoplasia. Grupos entre 5 e 20 pessoas.
CBO	2232 - Cirurgiões-dentistas 3224 - Técnicos de odontologia
Complexidade	Atenção básica
Orientações	Realizado pela AB e pelo CEO. Inserir como atividade coletiva.

Procedimento	Acesso a polpa dentaria e medicação (por dente)
Código	03.07.02.001-0
Descrição	Remoção da polpa dentaria da câmara pulpar com extirpação da polpa radicular e medicação.
CBO	2232 - Cirurgiões-dentistas
Complexidade	Atenção básica

Procedimento	Adequação do comportamento da pessoa com deficiência
Código	03.07.01.014-7
Descrição	Consiste na adoção de técnicas para adequação do comportamento destinadas à pessoa com deficiência com a finalidade de melhorar sua cooperação com os procedimentos realizados pelo cirurgião dentista.
CBO	2232 - Cirurgiões-dentistas
Complexidade	Atenção básica
Orientações	Realizado pela AB e pelo CEO.

Procedimento	Adequação do comportamento de crianças
Código	03.07.01.015-5
Descrição	Consiste na adoção de técnicas para adequação do comportamento destinadas a crianças com a finalidade de melhorar a cooperação dessas com os procedimentos realizados pelo cirurgião dentista.
CBO	2232 - Cirurgiões-dentistas
Complexidade	Atenção básica
Orientações	Realizado pela AB e pelo CEO.

Procedimento	Ajuste oclusal
Código	03.07.04.015-1

Descrição	Consiste na modificação oclusal do elemento dental natural ou artificial (prótese fixa, removível ou total), através de pequenos remodelamentos nas superfícies dos dentes, por desgaste seletivo ou acréscimo de materiais restauradores, com finalidade de se obter a oclusão harmônica, sem contatos prematuros e interferências oclusais nos movimentos da mandíbula.
CBO	2232 - Cirurgiões-dentistas
Complexidade	Atenção Básica

Procedimento	Apicectomia c/ ou s/ obturação retrograda
Código	04.14.02.002-2
Descrição	Procedimento cirúrgico para remoção da área patológica periapical, seguido da ressecção do ápice radicular em dentes uni, bi ou tri-radulares. Com a realização ou não da obturação retrógrada.
CBO	2232 – Cirurgiões dentistas
Complexidade	Média Complexidade

Procedimento	Aplicação de cariostático (por dente)
Código	01.01.02.005-8
Descrição	Atividade com finalidade terapêutica e controle de um ou mais dentes com lesões de carie.
CBO	2232 - Cirurgião dentista 322405 Técnico em saúde bucal 322425 Técnico em saúde bucal da estratégia de saúde da família
Complexidade	Atenção Básica

Procedimento	Aplicação de selante (por dente)
Código	01.01.02.006-6
Descrição	Aplicação de material selador por dente em pontos, sulcos e fissuras, realizada com finalidade preventiva das lesões de carie.
CBO	2232 - Cirurgião dentista 322405 Técnico em saúde bucal 322425 Técnico em saúde bucal da estratégia de saúde da família
Complexidade	Atenção Básica

Procedimento	Aplicação tópica de flúor (individual por sessão)
Código	01.01.02.007-4
Descrição	Aplicação tópica de flúor na forma de gel com concentração de 1,23 ou na forma de verniz, podendo usar pincéis, escova dental, moldeira e outras formas de aplicações, com a finalidade de prevenir e/ou remineralizar os dentes com ou sem lesões. O número de sessões deve ser definido segundo padrões técnico científico de abordagem do caso e do acompanhamento do profissional aos programas locais.

CBO	2232 - Cirurgiões-dentistas 322405 Técnico em saúde bucal 322425 Técnico em saúde bucal da estratégia de saúde da família
Complexidade	Atenção Básica

Procedimento	Aprofundamento de vestibulo oral (por sextante)
Código	04.14.02.003-0
Descrição	Correção cirúrgica de alterações de área chapeável, com perda de altura do vestibulo principalmente por reabsorção do rebordo alveolar
CBO	2232 – Cirurgiã dentista
Complexidade	Média Complexidade

Procedimento	Atendimento de urgência em atenção básica
Código	03.01.06.003-7
Descrição	Atendimento prestado a pacientes acometidos por quadros agudos ou agudizações de patologias crônicas, de baixa complexidade, que são acolhidos nas unidades básicas de saúde, sem agendamento prévio, onde recebem atendimento e tem sua necessidade assistencial atendida.
CBO	2231F9 Médico residente 223208 Cirurgião dentista - clínico geral 223236 Cirurgião dentista - odontopediatra 223293 Cirurgião-dentista da estratégia de saúde da família 225105 Médico acupunturista 225124 Médico pediatra 225125 Médico clínico 225130 Médico de família e comunidade 225139 Médico sanitaria 225142 Médico da estratégia de saúde da família 225154 Médico Antroposófico 225195 Médico homeopata 225250 Médico ginecologista e obstetra
Complexidade	Atenção Básica

Procedimento	Atendimento de urgência em atenção especializada
Código	03.01.06.006-1
Descrição	Atendimento de urgência em atenção especializada consiste nas consultas médicas/odontológicas realizadas em unidades hospitalares ou em outros estabelecimentos de serviço de atendimento às urgências, prontos socorros especializados e/ou serviços de atenção às urgências. Esses estabelecimentos devem dispor de profissionais que prestem atenção em especialidades.
CBO	2231 - Médicos 2232 - Cirurgiões-dentistas 2251 - Médicos Clínicos

	2252 - Médicos em Especialidades Cirúrgicas 2253 - Médicos em Medicina Diagnóstica e Terapêutica
Complexidade	Média Complexidade

Procedimento	Atividade educativa / orientação em grupo na atenção especializada
Código	01.01.01.002-8
Descrição	Consiste nas atividades educativas sobre ações de promoção e prevenção à saúde, desenvolvidas em grupo. Recomenda-se o mínimo de 10 (dez) participantes, com duração mínima de 30 (trinta) minutos. Deve-se registrar o número de atividades realizadas por mês.
CBO	2231 - Médicos 2232 - Cirurgiões-dentistas 2235 - Enfermeiros e Afins 2251 - Médicos Clínicos 2252 - Médicos em Especialidades Cirúrgicas 2253 - Médicos em Medicina Diagnóstica e Terapêutica
Complexidade	Média Complexidade

Procedimento	Avaliação multidimensional da pessoa idosa
Código	03.01.09.003-3
Descrição	A avaliação multidimensional é um processo diagnóstico estruturado de múltiplas dimensões, de caráter interdisciplinar, que serve para identificar as necessidades de saúde da pessoa idosa, suas vulnerabilidades ou habilidades dos pontos de vista clínico, psicossocial e funcional, com o objetivo de formular o projeto terapêutico singular, coordenado e integrado, a curto, médio e longo prazo, visando especialmente a recuperação e/ou a manutenção da capacidade funcional da pessoa idosa. Difere do exame clínico padrão por enfatizar a avaliação das capacidades cognitiva e funcional e dos aspectos psicossociais da vida das pessoas idosas e pela possibilidades de utilizar escalas e testes que permitem quantificar o grau de incapacidade. Esta avaliação é realizada por equipe multiprofissional, mas deve ser registrada no sistema somente por um dos integrantes da equipe, de acordo com as categorias de cbos definidas.
CBO	1312 - Gestores e especialistas de operações em empresas, secretarias e unidades de serviços de saúde 2212 - Biomédicos 2231 - Médicos 2232 - Cirurgiões-dentistas 2234 - Farmacêuticos 2235 - Enfermeiros e Afins 2236 - Fisioterapeutas 2237 - Nutricionistas

	2238 - Fonoaudiólogos 2239 - Terapeutas ocupacionais, ortoptistas e psicomotricistas 2241 - Profissionais da educação física 2251 - Médicos Clínicos 2252 - Médicos em Especialidades Cirúrgicas 2253 - Médicos em Medicina Diagnóstica e Terapêutica 2263 - Profissionais das terapias criativas, equoterápicas e naturológicas 2515 - Psicólogos e psicanalistas 2516 - Assistentes sociais e economistas domésticos
Complexidade	Atenção Básica

Procedimento	Biópsia de glândula salivar
Código	02.01.01.023-2
Descrição	Retirada de fragmentos de tecido de glândula salivar para exame histopatológico.
CBO	2232 - Cirurgiões-dentistas 225165 Médico gastroenterologista 225220 Médico cirurgião do aparelho digestivo 225225 Médico cirurgião geral 225230 Médico cirurgião pediátrico 225235 Médico cirurgião plástico 225275 Médico otorrinolaringologista
Complexidade	Média Complexidade

Procedimento	Biópsia de osso do crânio e da face
Código	02.01.01.034-8
Descrição	Retirada de fragmentos de ossos do crânio e da face, para exame histopatológico.
CBO	2232 - Cirurgiões-dentistas 225225 Médico cirurgião geral 225270 Médico ortopedista e traumatologista
Complexidade	Média Complexidade

Procedimento	Biópsia dos tecidos moles da boca
Código	02.01.01.052-6
Descrição	Consiste na remoção de pequenos fragmentos de tecido do organismo vivo no qual é colhida uma amostra de tecidos ou células para posterior estudo em laboratório. Destina-se ao diagnóstico por meio de procedimento invasivo realizado em ambiente seguro (ou em bloco cirúrgico, se necessário), sob anestesia. A amostra de tecido para exame histológico pode ser retirada através de incisão, raspagem tissular, aspiração ou punção com agulha, retirando fragmentos de lesão suspeita. Neste caso, de lesões suspeitas de tecidos moles da boca.

CBO	2232 - Cirurgiões-dentistas 225124 Médico Pediatra 225125 Médico Clínico 225135 Médico dermatologista 225165 Médico gastroenterologista 225215 Médico cirurgião de cabeça e pescoço 225220 Médico cirurgião do aparelho digestivo 225225 Médico cirurgião geral 225230 Médico cirurgião pediátrico 225235 Médico cirurgião plástico 225275 Médico otorrinolaringologista
Complexidade	Média Complexidade

Procedimento	Busca ativa
Código	03.01.05.013-9
Descrição	Consiste no ato de realizar ações em serviços de saúde na busca por pacientes com indicação para o atendimento no domicílio, incluindo visitas da equipe de atenção domiciliar aos estabelecimentos de saúde e reuniões clínicas para discussão de caso com a equipe dos outros serviços
CBO	2231 - Médicos 2232 - Cirurgiões-dentistas 2234 - Farmacêuticos 2235 - Enfermeiros e Afins 2236 - Fisioterapeutas 2237 - Nutricionistas 2238 - Fonoaudiólogos 2239 - Terapeutas ocupacionais, ortoptistas e psicomotricistas 2251 - Médicos Clínicos 2252 - Médicos em Especialidades Cirúrgicas 2253 - Médicos em Medicina Diagnóstica e Terapêutica 2515 - Psicólogos e psicanalistas 2516 - Assistentes sociais e economistas domésticos 3222 - Técnicos e auxiliares de enfermagem
Complexidade	Atenção Básica

Procedimento	Capecamento pulpar
Código	03.07.01.001-5
Descrição	Capecamento pulpar direto ou indireto em dentes decíduos ou permanentes por dente.
CBO	2232 - Cirurgiões-dentistas
Complexidade	Atenção Básica

Procedimento	Cimentação de prótese dentária
---------------------	---------------------------------------

Código	03.07.04.013-5
Descrição	Consiste na utilização de agentes cimentantes (cimentos odontológicos), temporários ou definitivos, utilizados em restaurações indiretas, sejam elas restaurações parciais, coroas unitárias ou retentores de próteses parciais fixas. Podendo ser com cimentos tradicionais (fosfato de zinco, ionômero de vidro) ou cimentos resinosos associados a sistemas adesivos. Esta cimentação não faz parte da instalação da prótese dentária, pois na instalação já é previsto a cimentação, caso necessário. Este procedimento deverá ser registrado quando for realizado a re-cimentação por motivo de remoção espontânea da prótese ou por razões clínicas.
CBO	2232 - Cirurgiões-dentistas
Complexidade	Atenção Básica

Procedimento	Consulta de profissionais de nível superior na atenção especializada (exceto médico)
Código	03.01.01.004-8
Descrição	Consulta clínica de profissionais de saúde (exceto médico) de nível superior na atenção especializada
CBO	2232 - Cirurgiões-dentistas 2235 - Enfermeiros e Afins
Complexidade	Média Complexidade

Procedimento	Consulta/atendimento domiciliar
Código	03.01.01.013-7
Descrição	Consiste na consulta/atendimento domiciliar realizada por profissional de nível superior à paciente em atenção domiciliar.
CBO	2231 - Médicos 2232 - Cirurgiões-dentistas 2234 - Farmacêuticos 2235 - Enfermeiros e Afins 2236 - Fisioterapeutas 2237 - Nutricionistas 2238 - Fonoaudiólogos 2239 - Terapeutas ocupacionais 2241 - Profissionais da educação física 2251 - Médicos Clínicos 2252 - Médicos em Especialidades Cirúrgicas 2253 - Médicos em Medicina Diagnóstica e Terapêutica 2515 - Psicólogos e psicanalistas 2516 - Assistentes sociais e economistas domésticos
Complexidade	Atenção Básica

Orientações	Registrar quando realizado atendimento domiciliar pelo cirurgião dentista.
--------------------	--

Procedimento	Contenção de dentes por splintagem
Código	04.04.02.044-5
Descrição	Procedimento realizado em traumatismo dento-alveolar, onde é realizado a fixação dos dentes acometidos na fotopolimerização com o objetivo de estabilizar os dentes com mobilidade.
CBO	2231 - Médicos 2232 - Cirurgiões-dentistas 2251 - Médicos Clínicos 2252 - Médicos em Especialidades Cirúrgicas 2253 - Médicos em Medicina Diagnóstica e Terapêutica
Complexidade	Média Complexidade

Procedimento	Correção cirúrgica de fístula oro-nasal / oro-sinusal
Código	04.04.02.003-8
Descrição	Consiste em tratamento de fístulas oronasais/orosinusais adquiridas
CBO	2231 - Médicos 2232 - Cirurgiões-dentistas 2251 - Médicos Clínicos 2252 - Médicos em Especialidades Cirúrgicas 2253 - Médicos em Medicina Diagnóstica e Terapêutica
Complexidade	Média Complexidade

Procedimento	Correção de bridas musculares
Código	04.14.02.004-9
Descrição	Incisão cirúrgica para correção do posicionamento da musculatura existente entre a mucosa da bochecha e a borda da gengiva
CBO	2232 – Cirurgiões dentistas
Complexidade	Média Complexidade

Procedimento	Correção de irregularidades de rebordo alveolar
Código	04.14.02.005-7
Descrição	Correção e regularização de área chapeável para confecção de próteses dentárias por meio da remoção de espículas ósseas que dificultam a reabilitação protética do paciente desdentado ou que esteja causando dor ao paciente.
CBO	2231 - Médicos 2232 - Cirurgiões-dentistas 2251 - Médicos Clínicos 2252 - Médicos em Especialidades Cirúrgicas 2253 - Médicos em Medicina Diagnóstica e Terapêutica

Complexidade	Média Complexidade
---------------------	--------------------

Procedimento	Correção de tuberosidade do maxilar
Código	04.14.02.006-5
Descrição	Procedimento de plastia óssea e de tecido mole da região de tuberosidade maxilar para confecção de prótese dentária
CBO	2232 – Cirurgiões dentistas
Complexidade	Média Complexidade

Procedimento	Curativo de demora c/ ou s/ preparo biomecânico
Código	03.07.02.002-9
Descrição	Este procedimento é utilizado quando não consegue obturar o dente em uma única sessão, nas sessões de desobstrução dos canais radiculares para retratamento endodôntico, tratamento de dentes com rizogênese incompleta, de dentes permanentes e decíduos.
CBO	2232 - Cirurgiões-dentistas
Complexidade	Atenção Básica

Procedimento	Curetagem periapical
Código	04.14.02.007-3
Descrição	Tratamento cirúrgico de periápice dentário nos casos de lesões apicais em que o tratamento endodôntico não é resolutivo
CBO	2231 - Médicos 2232 - Cirurgiões-dentistas 2251 - Médicos Clínicos 2252 - Médicos em Especialidades Cirúrgicas 2253 - Médicos em Medicina Diagnóstica e Terapêutica
Complexidade	Média Complexidade

Procedimento	Drenagem de abscesso
Código	04.01.01.003-1
Descrição	Consiste em procedimento cirúrgico para promover a drenagem de coleção purulenta na derme e tecido subcutâneo adjacente. Em alguns casos pode ser necessária a colocação de um dreno dentro do espaço deixado pelo abscesso cutâneo para facilitar a drenagem de fluidos corporais.
CBO	2231 - Médicos 2232 - Cirurgiões-dentistas 2251 - Médicos Clínicos 2252 - Médicos em Especialidades Cirúrgicas 2253 - Médicos em Medicina Diagnóstica e Terapêutica
Complexidade	Atenção Básica

Procedimento	Drenagem de abscesso da boca e anexos
Código	04.04.02.005-4
Descrição	Consiste na realização de drenagem simples da boca e anexos
CBO	2231 - Médicos 2232 - Cirurgiões-dentistas 2251 - Médicos Clínicos 2252 - Médicos em Especialidades Cirúrgicas 2253 - Médicos em Medicina Diagnóstica e Terapêutica
Complexidade	Média Complexidade

Procedimento	Enxerto gengival
Código	04.14.02.008-1
Descrição	Procedimento de remoção de tecido conjuntivo de mucosa bucal (geralmente palato) para enxertia em defeitos de perda gengival
CBO	2232 - Cirurgiões-dentistas
Complexidade	Média Complexidade

Procedimento	Enxerto ósseo de área doadora intrabucal
Código	04.14.02.009-0
Descrição	Procedimento com finalidade reabilitadora estética e funcional para possibilitar a reabilitação dentária com implantes ou prótese dentária.
CBO	2232 – Cirurgiões dentistas
Complexidade	Média Complexidade

Procedimento	Escuta inicial / orientação (acolhimento a demanda espontânea)
Código	03.01.04.007-9
Descrição	Consiste no atendimento realizado no momento em que o usuário chega ao serviço de saúde, relatando queixas ou sinais e sintomas percebidos por ele, classificando seu risco clínico e/ou vulnerabilidade social. Não pode ser utilizado apenas para o ato de realização de medições antes de uma consulta clínica.
CBO	Não informado
Complexidade	Atenção Básica

Procedimento	Evidenciação de placa bacteriana
Código	01.01.02.008-2
Descrição	Utilização de substâncias corantes com a finalidade de evidenciar a placa bacteriana.
CBO	2232 - Cirurgiões-dentistas 322405 Técnico em saúde bucal 322425 Técnico em saúde bucal da estratégia de saúde da família
Complexidade	Atenção Básica

Procedimento	Excisão de cálculo de glândula salivar
Código	04.14.01.034-5
Descrição	Consiste na retirada cirúrgica de cálculo da glândula salivar, onde se faz uma incisão (corte) ao redor ou em Qualquer outra forma e após parado o sangramento por técnicas cirúrgicas, se junta as laterais da ferida com Pontos, quaisquer que sejam os tipos de pontos (simples, Contínuo, etc.)
CBO	2232 - Cirurgiões-dentistas 225215 Médico cirurgião de cabeça e pescoço 225220 Médico cirurgião do aparelho digestivo 225225 Médico cirurgião geral 225230 Médico cirurgião pediátrico 225235 Médico cirurgião plástico
Complexidade	Média Complexidade

Procedimento	Excisão de rânula ou fenômeno de retenção salivar
Código	04.04.02.008-9
Descrição	Remoção de lesões de retenção de muco, com mucocele ou rânula.
CBO	223208 Cirurgião dentista - clínico geral 223212 Cirurgião dentista - endodontista 223236 Cirurgião dentista - odontopediatra 223240 Cirurgião dentista - ortopedista e ortodontista 223248 Cirurgião dentista - periodontista 223252 Cirurgião dentista - protesiólogo bucomaxilofacial 223268 Cirurgião dentista - traumatologista bucomaxilofacial 223272 Cirurgião dentista de saúde coletiva 223293 Cirurgião-dentista da estratégia de saúde da família 225215 Médico cirurgião de cabeça e pescoço
Complexidade	Média Complexidade

Procedimento	Excisão em cunha do lábio
Código	04.04.02.010-0
Descrição	Excisão de lesão benigna e maligna do lábio em cunha
CBO	223268 Cirurgião dentista - traumatologista bucomaxilofacial 225215 Médico cirurgião de cabeça e pescoço 225225 Médico cirurgião geral 225230 Médico cirurgião pediátrico 225235 Médico cirurgião plástico 225275 Médico otorrinolaringologista
Complexidade	Média Complexidade

Procedimento	Excisão e sutura de lesão na boca
---------------------	--

Código	04.04.02.009-7
Descrição	Consiste no procedimento no qual, após administrada anestesia local, é realizada uma incisão com bisturi, em formato de fuso, envolvendo a lesão a ser removida, atingindo toda a mucosa. A ferida cirúrgica é fechada com sutura que pode ter ou não pontos. No caso de existirem pontos externos, estes podem ser retirados em 5 a 10 dias e se a sutura for com fio absorvível, não necessita de retirada. Está indicada para excisão de cistos ou outras lesões benignas da mucosa da boca.
CBO	2231 - Médicos 2232 - Cirurgiões-dentistas 2251 - Médicos Clínicos 2252 - Médicos em Especialidades Cirúrgicas 2253 - Médicos em Medicina Diagnóstica e Terapêutica
Complexidade	Média Complexidade

Procedimento	Excisão e/ou sutura simples de pequenas lesões / ferimentos de pele / anexos e mucosa
Código	04.01.01.006-6
Descrição	Consiste na retirada cirúrgica onde se faz uma incisão (corte) ao redor ou em qualquer outra forma para retirada da lesão e após parado o sangramento por técnicas cirúrgicas, pode ser realizada ou não a sutura na pele, anexos ou mucosa. O procedimento, também, contempla a realização de suturas simples em ferimentos de pele, anexos ou mucosa.
CBO	2231 - Médicos 2232 - Cirurgiões-dentistas 2251 - Médicos Clínicos 2252 - Médicos em
Complexidade	Atenção Básica

Procedimento	Exérese de cisto odontogênico e não- odontogênico
Código	04.14.01.036-1
Descrição	Tratamento cirúrgico ambulatorial para remoção de pequenos cistos e tumores do complexo maxilo-mandibular que permitam sua exenteração em um único tempo cirúrgico.
CBO	223208 Cirurgião dentista - clínico geral 223220 Cirurgião dentista - estomatologista 223228 Cirurgião dentista - odontogeriatria 223236 Cirurgião dentista - odontopediatra 223248 Cirurgião dentista - periodontista 223268 Cirurgião dentista - traumatologista bucomaxilofacial 225215 Médico cirurgião de cabeça e pescoço 225235 Médico cirurgião plástico 225275 Médico otorrinolaringologista

Complexidade	Média Complexidade
---------------------	--------------------

Procedimento	Exodontia de dente decíduo
Código	04.14.02.012-0
Descrição	Remoção cirúrgica de dentes decíduos erupcionados completamente na cavidade oral ou restos radiculares com sutura quando indicado.
CBO	2232 - Cirurgiões-dentistas
Complexidade	Atenção Básica

Procedimento	Exodontia de dente permanente
Código	04.14.02.013-8
Descrição	Remoção cirúrgica de dentes permanentes erupcionados completamente na cavidade oral ou restos radiculares, com sutura quando necessário.
CBO	2232 - Cirurgiões-dentistas
Complexidade	Atenção Básica

Procedimento	Exodontia de dente supranumerário
Código	04.14.02.043-0
Descrição	Consiste na exodontia de dentes supranumerários.
CBO	2232 - Cirurgiões-dentistas
Complexidade	Atenção Básica

Procedimento	Exodontia múltipla com alveoloplastia por sextante
Código	04.14.02.014-6
Descrição	Remoção múltipla de restos radiculares ou de dentes com exodontia indicada por cárie ou periodontites crônicas (principalmente em casos de tratamento radioterápico posterior)
CBO	2231 - Médicos 2232 - Cirurgiões-dentistas 2251 - Médicos Clínicos 2252 - Médicos em Especialidades Cirúrgicas 2253 - Médicos em Medicina Diagnóstica e Terapêutica
Complexidade	Média Complexidade

Procedimento	Frenectomia/frenotomia.
Código	04.01.01.008-2
Descrição	Consiste somente na incisão do freio labial e/ou lingual (frenotomia) ou incisão e remoção de tecido (frenectomia).
CBO	2231 - Médicos 2232 - Cirurgiões-dentistas 2251 - Médicos Clínicos 2252 - Médicos em Especialidades Cirúrgicas

	2253 - Médicos em Medicina Diagnóstica e Terapêutica
Complexidade	Atenção Básica

Procedimento	Gengivectomia (por sextante)
Código	04.14.02.015-4
Descrição	Correção cirúrgica da posição da gengiva dentária, com a reparação do espaço biológico com ou sem raspagem corono-radicular.
CBO	2231 - Médicos 2232 - Cirurgiões-dentistas 2251 - Médicos Clínicos 2252 - Médicos em Especialidades Cirúrgicas 2253 - Médicos em Medicina Diagnóstica e Terapêutica
Complexidade	Média Complexidade

Procedimento	Gengivectomia (por sextante)
Código	04.14.02.015-4
Descrição	Correção cirúrgica da posição da gengiva dentária, com a reparação do espaço biológico com ou sem raspagem Corono-radicular.
CBO	2232 - Cirurgiões-dentistas
Complexidade	Média Complexidade

Procedimento	Gengivoplastia (por sextante)
Código	04.14.02.016-2
Descrição	Correção cirúrgica de excesso de tecido gengival (hiperplasia gengival) de origem idiopática ou medicamentosa com ou sem raspagem corono-radicular
CBO	2231 - Médicos 2232 - Cirurgiões-dentistas 2251 - Médicos Clínicos 2252 - Médicos em Especialidades Cirúrgicas 2253 - Médicos em Medicina Diagnóstica e Terapêutica
Complexidade	Média Complexidade

Procedimento	Glossorrafia
Código	04.14.02.017-0
Descrição	Consiste na realização de suturas de ferimentos da língua.
CBO	2232 – Cirurgiões dentistas 2231F9 Médico residente 225124 Médico Pediatra 225125 Médico clínico 225130 Médico de família e comunidade 225139 Médico sanitaria

	225142 Médico da estratégia de saúde da família 225225 Médico cirurgião geral
Complexidade	Atenção Básica
Procedimento	Instalação de prótese dentária
Código	03.07.04.016-0
Descrição	Consiste no procedimento de instalação do aparelho protético (prótese total maxilar, prótese total mandibular, prótese parcial maxilar removível, prótese parcial mandibular removível e prótese fixa)
CBO	2232 - Cirurgiões-dentistas
Complexidade	Atenção Básica
Procedimento	Manutenção/conserto de aparelho ortodôntico/ortopédico
Código	03.07.04.012-7
Descrição	Procedimento realizado, conforme necessidade, para avaliação, controle, orientação, ajuste, evolução das etapas, ativação, inclusão, remoção e/ou reposicionamento de acessório em aparelho ortodôntico e ortopédico, fixo ou removível. Além de consertos realizados. Deve ser registrado uma vez ao mês por paciente.
CBO	2232 - Cirurgiões-dentistas 2235 - Enfermeiros e Afins
Complexidade	Alta Complexidade
Procedimento	Marsupialização de cistos e pseudocistos
Código	04.14.02.020-0
Descrição	Tratamento cirúrgico com finalidade também diagnóstica das lesões císticas do complexo maxilofacial e tem como objetivo descomprimir a lesão promovendo a redução do volume total da lesão para posterior enucleação ou não
CBO	2231 - Médicos 2232 - Cirurgiões-dentistas 2251 - Médicos Clínicos 2252 - Médicos em Especialidades Cirúrgicas 2253 - Médicos em Medicina Diagnóstica e Terapêutica
Complexidade	Média Complexidade
Procedimento	Odontosecção / radilectomia / tunelização
Código	04.14.02.021-9
Descrição	Procedimento cirúrgico periodontal objetivando eliminar problemas que afetam as furcas ou comprometem uma ou mais raízes sem que a exodontia esteja indicada.
CBO	2231 - Médicos 2232 - Cirurgiões-dentistas 2251 - Médicos Clínicos

	2252 - Médicos em Especialidades Cirúrgicas 2253 - Médicos em Medicina Diagnóstica e Terapêutica
Complexidade	Média Complexidade
Procedimento	Orientação de higiene bucal
Código	01.01.02.010-4
Descrição	Consiste em atividades de orientação de higiene bucal voltadas à promoção do autocuidado e melhoria da condição bucal.
CBO	2232 - Cirurgiões-dentistas 3224 - Técnicos de odontologia
Complexidade	Atenção Básica

Procedimento	Orientação de higienização de próteses dentárias
Código	01.01.02.012-0
Descrição	Consiste em orientação profissional acerca dos cuidados com a desinfecção e a higienização dos diferentes tipos de prótese, promovendo a manutenção da estrutura da prótese, assim como evitando que os usuários desenvolvam agravos relacionados à microrganismos que ancoram na superfície das próteses ou interface desta com os dentes remanescentes.
CBO	2232 - Cirurgiões-dentistas 3224 - Técnicos de odontologia
Complexidade	Atenção Básica

Procedimento	Osteotomia das fraturas alveolo-dentárias
Código	04.04.02.048-8
Descrição	Procedimento realizado cirurgicamente, onde o osso alveolar fraturado é abordado diretamente reduzindo anatomicamente em oclusão, com necessidade de osteossíntese. Inclui a barra metálicas para contenção Dentária.
CBO	223268 Cirurgião dentista - traumatologista bucomaxilofacial 225215 Médico cirurgião de cabeça e pescoço 225235 Médico cirurgião plástico 225275 Médico otorrinolaringologista
Complexidade	Média Complexidade

Procedimento	Primeira consulta odontológica programática
Código	03.01.01.015-3
Descrição	Avaliação das condições gerais de saúde e realização de exame clínico odontológico com finalidade de diagnóstico e, necessariamente, elaboração de um plano preventivo -terapêutico. Implica registro das informações em prontuário. Recomenda-se 01 (uma) consulta/ano por pessoa.
CBO	2232 - Cirurgiões-dentistas

Complexidade	Atenção Básica
---------------------	----------------

Procedimento	Profilaxia / remoção da placa bacteriana
Código	03.07.03.004-0
Descrição	Consiste no procedimento realizado no consultório odontológico para remover placa bacteriana das superfícies dentárias com o objetivo de prevenir doenças bucais. Podendo ser realizado com jato de bicarbonato ou utilizando escova de roson e/ou taça de borracha com pasta profilática ou pedra pomes.
CBO	2232 - Cirurgiões-dentistas
Complexidade	Atenção Básica

Procedimento	Pulpotomia dentária
Código	03.07.02.007-0
Descrição	Tratamento da polpa coronal, mantendo a vitalidade e funcionalidade da polpa radicular dentes decíduos e permanentes.
CBO	2232 - Cirurgiões-dentistas
Complexidade	Atenção Básica

Procedimento	Radiografia interproximal (bite wing)
Código	02.04.01.021-7
Descrição	Consiste no exame radiológico complementar com a finalidade de aprimorar o diagnóstico, principalmente para verificar a presença de cáries dentárias.
CBO	2231 - Médicos 2232 - Cirurgiões-dentistas 2251 - Médicos Clínicos 2252 - Médicos em Especialidades Cirúrgicas 2253 - Médicos em Medicina Diagnóstica e Terapêutica
Complexidade	Atenção Básica
Orientações	Não deve ser inserido na solicitação, apenas na realização do exame, o que na nossa rede é válido apenas para os atendimentos do CEO.

Procedimento	Radiografia periapical
Código	02.04.01.022-5
Descrição	Consiste no exame radiológico complementar com a finalidade de aprimorar o diagnóstico, verificando a presença de lesões periapicais, perda óssea entre outras doenças que se manifestam no tecido duro da maxila ou mandíbula.
CBO	2231 - Médicos 2232 - Cirurgiões-dentistas 2251 - Médicos Clínicos

	2252 - Médicos em Especialidades Cirúrgicas 2253 - Médicos em Medicina Diagnóstica e Terapêutica
Complexidade	Atenção Básica
Orientações	Não deve ser inserido na solicitação, apenas na realização do exame, o que na nossa rede é válido apenas para os atendimentos do CEO.

Procedimento	Raspagem alisamento e polimento supragengivais (por sextante)
Código	03.07.03.005-9
Descrição	Procedimento que engloba a remoção de indutos, placa bacteriana e cálculo dental supragengivais através da raspagem, alisamento e polimento de superfície corono-radicular a cada seis elementos dentários.
CBO	2232 - Cirurgiões-dentistas
Complexidade	Atenção Básica

Procedimento	Raspagem alisamento subgengivais (por sextante)
Código	03.07.03.002-4
Descrição	Procedimento que engloba a remoção da placa bacteriana e cálculo dental subgengivais através da raspagem e alisamento da superfície radicular a cada seis elementos dentários.
CBO	2232 - Cirurgiões-dentistas 322405 Técnico em saúde bucal 322425 Técnico em saúde bucal da estratégia de saúde da família
Complexidade	Atenção Básica

Procedimento	Raspagem corono-radicular (por sextante)
Código	03.07.03.003-2
Descrição	Procedimento realizado na atenção especializada que tem Por objetivo remoção de placa bacteriana, cálculo dental através da raspagem, alisamento e polimento da superfície corono-radicular.
CBO	2232 - Cirurgiões-dentistas
Complexidade	Média Complexidade

Procedimento	Reconstrução parcial do lábio traumatizado
Código	04.04.02.067-4
Descrição	Procedimento de sutura por planos mais hemostasia do lábio com laceração traumática. Quando identificado que este procedimento decorre de ato de violência contra mulher, recomenda-se apresentação em bpa-i com registro no campo cid de um dos cid relacionados pela portaria interministerial nº331 de 08/03/2016: R45.6, t74.1, t74.2, t74.8, x86, x89, x90, x93, x94, x95, x96, x97, x98, x99, y01, y0, y03, y04, y05, y07, y08, y09, y56, w50.
CBO	2232 - Cirurgiões-dentistas 225215 Médico cirurgião de cabeça e pescoço

	225220 Médico cirurgião do aparelho digestivo 225225 Médico cirurgião geral 225230 Médico cirurgião pediátrico 225235 Médico cirurgião plástico
Complexidade	Média Complexidade

Procedimento	Redução de fratura alveolo-dentária sem osteossíntese
Código	04.04.02.057-7
Descrição	Procedimento para a redução anatômica em oclusão de fratura alvéolo-dentária seguida de estabilização da mesma com fixação dentária e bloqueio maxilo-mandibular eventual e sem abordagem cirúrgica. inclui a barra metálica para contenção dentária.
CBO	2231 - Médicos 2232 - Cirurgiões-dentistas 2251 - Médicos Clínicos 2252 - Médicos em Especialidades Cirúrgicas 2253 - Médicos em Medicina Diagnóstica e Terapêutica
Complexidade	Média Complexidade

Procedimento	Redução de luxação têmporo-mandibular
Código	04.04.02.061-5
Descrição	manobra de redução da articulação temporo mandibular (atm), podendo ser necessário o uso de sedação e relaxamento muscular, seguido de estabilização da mandíbula com bandagem. Obs: quando identificado que este procedimento decorre de ato de violência contra mulher, recomenda-se o registro no campo diagnóstico secundário da aih de um ou mais cid relacionados pela portaria interministerial nº331 de 08/03//2016: R45.6, T74.1, T74.2, T74.8, X86,X 89, X90, X93, X94, X95, X96, X97, X98, X99, Y01, Y02, Y03, Y04, Y05, Y07,Y08, Y09, Y56, W50.
CBO	2231 - Médicos 2232 - Cirurgiões-dentistas 2251 - Médicos Clínicos 2252 - Médicos em Especialidades Cirúrgicas 2253 - Médicos em Medicina Diagnóstica e Terapêutica
Complexidade	Média Complexidade

Procedimento	Reembasamento e conserto de protese dentaria
Código	03.07.04.008-9
Descrição	Reembasamento e conserto de prótese dentaria tanto em laboratório quanto em clínica.
CBO	2231 - Médicos 2232 - Cirurgiões-dentistas 2251 - Médicos Clínicos

	2252 - Médicos em Especialidades Cirúrgicas 2253 - Médicos em Medicina Diagnóstica e Terapêutica
Complexidade	Média Complexidade

Procedimento	Reimplante e transplante dental (por elemento)
Código	04.14.02.024-3
Descrição	Redução cirúrgica da avulsão dental acidental seguida de Splintagem dos dentes acometidos e para procedimentos de transplante autógeno de dentes com finalidade Ortodôntica ou para reabilitação de perdas dentárias.
CBO	2232 – Cirurgiões dentistas
Complexidade	Média Complexidade

Procedimento	Remoção de dente retido (incluso / impactado)
Código	04.14.02.027-8
Descrição	Procedimento cirúrgico de remoção de dentes que permaneceram retidos em nível ósseo, mucoso ou impactado em dentes vizinhos, mesmo após o seu período normal de erupção.
CBO	2231 - Médicos 2232 - Cirurgiões-dentistas 2251 - Médicos Clínicos 2252 - Médicos em Especialidades Cirúrgicas 2253 - Médicos em Medicina Diagnóstica e Terapêutica
Complexidade	Média Complexidade

Procedimento	Remoção de tórus e exostoses
Código	04.14.02.029-4
Descrição	Remoção cirúrgica e plástica óssea de hamartomas ósseos localizados em área chapeável que estejam impossibilitando a confecção de próteses dentárias.
CBO	2232 – Cirurgiões dentistas
Complexidade	Média Complexidade

Procedimento	Restauração de dente decíduo anterior com resina composta.
Código	03.07.01.011-2
Descrição	Consiste na restauração de dentes decíduos anteriores com uso de instrumentos manuais ou rotatórios. O material utilizado nessa restauração é a resina composta.
CBO	2232 - Cirurgiões-dentistas
Complexidade	Atenção Básica

Procedimento	Restauração de dente decíduo posterior com amálgama
Código	03.07.01.009-0

Descrição	Consiste na restauração de dentes decíduos posteriores com uso de instrumentos manuais e/ou rotatórios. O material utilizado nessa restauração é o amálgama dentário.
CBO	2232 - Cirurgiões-dentistas
Complexidade	Atenção Básica

Procedimento	Restauração de dente decíduo posterior com ionômero de vidro
Código	03.07.01.010-4
Descrição	Consiste na restauração de dentes decíduos posteriores utilizando instrumentos rotatórios. O material utilizado nessa restauração é o ionômero de vidro.
CBO	2232 - Cirurgiões-dentistas
Complexidade	Atenção Básica

Procedimento	Restauração de dente decíduo posterior com resina composta
Código	03.07.01.008-2
Descrição	Consiste na restauração de dentes decíduos posteriores com uso de instrumentos manuais ou rotatórios. O material utilizado nessa restauração é resina composta.
CBO	2232 - Cirurgiões-dentistas
Complexidade	Atenção Básica

Procedimento	Restauração de dente permanente anterior com resina composta
Código	03.07.01.003-1
Descrição	Tratamento dentário com o uso de instrumentos manuais e/ ou rotatórios para qualquer tipo de cavidade dentária, com emprego de material restaurador por dente que pode ser resina, ionômero de vidro, com a utilização ou não de pino rosqueável.
CBO	2232 - Cirurgiões-dentistas
Complexidade	Atenção Básica

Procedimento	Restauração de dente permanente posterior com amálgama
Código	03.07.01.013-9
Descrição	Consiste na remoção de tecido cariado ou restaurações insatisfatórias com emprego do amálgama como material restaurador.
CBO	2232 - Cirurgiões-dentistas
Complexidade	Atenção Básica

Procedimento	Restauração de dente permanente posterior com resina composta
Código	03.07.01.012-0
Descrição	Consiste na restauração de dentes permanente com uso de instrumentos manuais ou rotatórios. O material utilizado nessa restauração é a resina composta.

CBO	2232 - Cirurgiões-dentistas
Complexidade	Atenção Básica

Procedimento	Retirada de corpo estranho da cavidade auditiva e nasal
Código	04.04.01.030-0
Descrição	Consiste na retirada de corpo estranho na cavidade auditiva ou nasal através de técnicas adequadas
CBO	2231 - Médicos 2232 - Cirurgiões-dentistas 2251 - Médicos Clínicos 2252 - Médicos em Especialidades Cirúrgicas 2253 - Médicos em Medicina Diagnóstica e Terapêutica
Complexidade	Atenção Básica

Procedimento	Retirada de corpo estranho dos ossos da face
Código	04.04.02.031-3
Descrição	Consiste na retirada de corpo estranho dos ossos da face.
CBO	223268 Cirurgião dentista - traumatologista bucomaxilofacial 225215 Médico cirurgião de cabeça e pescoço 225235 Médico cirurgião plástico 225275 Médico otorrinolaringologista
Complexidade	Média Complexidade

Procedimento	Retirada de meios de fixação maxilo- mandibular
Código	04.04.02.063-1
Descrição	Remoção de aparelhagem de contenção pós cirúrgica de fraturas faciais. Quando identificado que este procedimento decorre de ato de violência contra a mulher, recomenda-se apresentação em BPA-I com registro no campo CID de um dos CIDS relacionados pela PORTARIA INTERMINISTERIAL Nº331 DE 08/03//2016: R45.6, T74.1, T74.2, T74.8, X86, X89, X90, X93, X94, X95, X96, X97, X98, X99, Y01, Y02, Y03, Y04, Y05, Y07, Y08, Y09, Y56, W50.
CBO	223268 Cirurgião dentista - traumatologista bucomaxilofacial 225215 Médico cirurgião de cabeça e pescoço 225235 Médico cirurgião plástico 225275 Médico otorrinolaringologista
Complexidade	Média Complexidade
Orientações	

Procedimento	Retirada de pontos de cirurgias (por paciente)
Código	03.01.10.015-2
Descrição	Consiste no procedimento, com técnica asséptica, de remoção total ou alternada dos fios cirúrgicos das lesões cicatrizadas de pele ou mucosa.

CBO	2231 - Médicos 2232 - Cirurgiões-dentistas 2251 - Médicos Clínicos 2252 - Médicos em Especialidades Cirúrgicas 2253 - Médicos em Medicina Diagnóstica e Terapêutica
Complexidade	Atenção Básica

Procedimento	Retirada de material de síntese óssea/ dentária
Código	04.04.02.062-3
Descrição	Procedimento cirúrgico para remoção de placas e parafusos De titânio ou fios de aço utilizados em síntese óssea.
CBO	2232 - Cirurgiões-dentistas
Complexidade	Média Complexidade

Procedimento	Retratamento endodôntico em dente permanente bi-radicular
Código	03.07.02.008-8
Descrição	Obturação dos canais submetidos a retratamento endodôntico registrar este procedimento apenas quando finalizar o tratamento
CBO	2231 - Médicos 2232 - Cirurgiões-dentistas 2251 - Médicos Clínicos 2252 - Médicos em Especialidades Cirúrgicas 2253 - Médicos em Medicina Diagnóstica e Terapêutica
Complexidade	Média Complexidade

Procedimento	Retratamento endodôntico em dente permanente com 3 ou mais raízes
Código	03.07.02.009-6
Descrição	obturação dos canais submetidos a retratamento endodôntico. preencher este procedimento apenas quando finalizar o tratamento
CBO	2231 - Médicos 2232 - Cirurgiões-dentistas 2251 - Médicos Clínicos 2252 - Médicos em Especialidades Cirúrgicas 2253 - Médicos em Medicina Diagnóstica e Terapêutica
Complexidade	Média Complexidade

Procedimento	Retratamento endodôntico em dente permanente uni-radicular
Código	03.07.02.010-0
Descrição	Obturação do canal submetido a retratamento endodontico. preencher este procedimento apenas quando finalizar o tratamento.
CBO	2231 - Médicos 2232 - Cirurgiões-dentistas 2251 - Médicos Clínicos

	2252 - Médicos em Especialidades Cirúrgicas 2253 - Médicos em Medicina Diagnóstica e Terapêutica
Complexidade	Média Complexidade

Procedimento	Selamento de perfuração radicular
Código	03.07.02.011-8
Descrição	Deve-se selecionar materiais que possibilite um vedamento marginal eficiente, que restrinja as dimensões da perfuração e apresentem boa biocompatibilidade.
CBO	2231 - Médicos 2232 - Cirurgiões-dentistas 2251 - Médicos Clínicos 2252 - Médicos em Especialidades Cirúrgicas 2253 - Médicos em Medicina Diagnóstica e Terapêutica
Complexidade	Média Complexidade

Procedimento	Selamento provisório de cavidade dentária
Código	01.01.02.009-0
Descrição	Fechamento de cavidade com ou sem preparo cavitário para fins de restauração, com o objetivo de redução da septicemia bucal ou de terapia expectante como etapa intermediária até que a restauração definitiva seja executada. Inclui-se nesta denominação os procedimentos conhecidos como adequação do meio bucal, controle da infecção intra bucal, controle epidemiológico da carie e a restauração provisória, dentre outras.
CBO	auditor
Complexidade	Atenção Básica

Procedimento	Sinusotomia transmaxilar
Código	04.04.01.051-2
Descrição	Consiste na curetagem do seio maxilar com acesso pela parede anterior do seio maxilar, para o tratamento de Sinusites maxilares agudas ou crônicas e tratamento de Lesões benignas envolvendo o seio maxilar.
CBO	223268 Cirurgião dentista - traumatologista bucomaxilofacial 225215 Médico cirurgião de cabeça e pescoço 225235 Médico cirurgião plástico 225275 Médico otorrinolaringologista
Complexidade	Média complexidade

Procedimento	Teste rápido para detecção de sars-covid-2
Código	02.14.01.016-3

Descrição	Consiste de testes sorológicos desenvolvidos para detecção de anticorpos igt e igm ou detecção de antígenos específicos do sars-cov-2, cuja realização não necessita de estrutura laboratorial.
CBO	2211 - Biólogos e afins 2212 - Biomédicos 2231 - Médicos 2232 - Cirurgiões-dentistas 2234 - Farmacêuticos 2235 - Enfermeiros e Afins 2251 - Médicos Clínicos 2252 - Médicos em Especialidades Cirúrgicas 2253 - Médicos em Medicina Diagnóstica e Terapêutica 3222 - Técnicos e auxiliares de enfermagem
Complexidade	Atenção Básica

Procedimento	Tratamento cirúrgico de fístula cutânea de origem dentária
Código	04.14.01.027-2
Descrição	Inclui selamento de fístula cutânea odontogênica, curetagem de fístula cutânea com remoção do trajeto fistuloso e do foco de infecção
CBO	2231 - Médicos 2232 - Cirurgiões-dentistas 2251 - Médicos Clínicos 2252 - Médicos em Especialidades Cirúrgicas 2253 - Médicos em Medicina Diagnóstica e Terapêutica
Complexidade	Média Complexidade

Procedimento	Tratamento cirúrgico de fístula intra/ extra- oral
Código	04.14.01.038-8
Descrição	Remoção e plastia de trajeto fistuloso de origem infecciosa e odontogênica com remoção de foco de infecção.
CBO	2232 - Cirurgiões-dentistas 225215 Médico cirurgião de cabeça e pescoço 225220 Médico cirurgião do aparelho digestivo
Complexidade	Média complexidade

Procedimento	Tratamento cirúrgico de fístula oro-sinusal/ oro-nasal
Código	04.14.01.025-6
Descrição	Tratamento de fístula oro-sinusal ou oro-nasal com rotação de retalhos bucais ou reconstrução da mucosa nasal. Quando identificado que este procedimento decorre de ato de violência contra mulher recomenda-se quando apresentado na AIH o registro no campo diagnóstico secundário da AIH de um ou mais CID relacionados pela portaria interministerial nº331 de 08/03/2016: R45.6, T74.1, T74.2, T74.8, X86, X89, X90, X93,

	X94, X95, X96, X97, X98, X99, Y01, Y02, Y03, Y04, Y05, Y07, Y08, Y09, Y56, W50. Quando apresentado em BPA-I registra-se no campo CID um dos CID relacionados na referida portaria.
CBO	223268 Cirurgião dentista - traumatologista bucomaxilofacial 225215 Médico cirurgião de cabeça e pescoço 225235 Médico cirurgião plástico 225275 Médico otorrinolaringologista
Complexidade	Média Complexidade

Procedimento	Tratamento cirúrgico de hemorragia buco-dental
Código	04.14.02.035-9
Descrição	Consiste na realização de curetagem, compressão local e sutura para conter a hemorragia, podendo complementar com prescrição medicamentosa e solicitação de exames Laboratoriais hematológicos.
CBO	2232 – Cirurgiões dentistas
Complexidade	Atenção Básica

Procedimento	Tratamento cirúrgico p/ tracionamento dental
Código	04.14.02.036-7
Descrição	Procedimento cirúrgico para exposição de coroas dentárias Em dentes retidos em suas diversas finalidades
CBO	2232 – Cirurgiões dentistas
Complexidade	Média Complexidade

Procedimento	Tratamento cirúrgico periodontal (por sextante)
Código	04.14.02.037-5
Descrição	Cirurgia periodontal envolvendo ato cirúrgico com anestesia local, corte, raspagem, alisamento, polimento da superfície corono-radicular, sutura por sextante.
CBO	2232 - Cirurgiões-dentistas
Complexidade	Média Complexidade

Procedimento	Tratamento de alveolite
Código	04.14.02.038-3
Descrição	Consiste na irrigação e curetagem com aplicação de curativo medicamentoso em alvéolos dentários com cicatrização Tardia.
CBO	2232 – Cirurgiões dentistas
Complexidade	Média Complexidade

Procedimento	Tratamento de nevralgias faciais
Código	03.07.01.005-8
Descrição	Tratamento medicamentoso das dores orofaciais, principalmente trigeminais, com evolução clínica quinzenal e controle hematológico.

CBO	2232 - Cirurgiões-dentistas
Complexidade	Média Complexidade
Orientações	

Procedimento	Tratamento de gengivite ulcerativa necrosante aguda (guna)
Código	03.07.03.006-7
Descrição	Consiste no tratamento que pode envolver limpeza das lesões com solução antimicrobiana, e prescrições antimicrobianas/analgésicas entre outras ações que irão depender do plano terapêutico do caso.
CBO	2232 - Cirurgiões-dentistas
Complexidade	Atenção Básica

Procedimento	Tratamento de lesões da mucosa oral
Código	03.07.03.007-5
Descrição	Consiste no tratamento pode envolver prescrição medicamentosa, realização de laserterapia, entre outras técnicas complementares. O tratamento deve ser individual atentar para as características da lesão.
CBO	2232 - Cirurgiões-dentistas
Complexidade	Atenção Básica

Procedimento	Tratamento de nevralgias faciais
Código	03.07.01.005-8
Descrição	Tratamento medicamentoso das dores orofaciais, principalmente trigeminais, com evolução clínica quinzenal e controle hematológico
CBO	2231 - Médicos 2232 - Cirurgiões-dentistas 2251 - Médicos Clínicos 2252 - Médicos em Especialidades Cirúrgicas 2253 - Médicos em Medicina Diagnóstica e Terapêutica
Complexidade	Média Complexidade

Procedimento	Tratamento de pericoronarite
Código	03.07.03.008-3
Descrição	Consiste no tratamento para pericoronarite pode variar de acordo com o grau da infecção que atinge os tecidos periodontais. Sendo necessário avaliação sobre qual técnica utilizar como irrigação, desbridamento do tecido ou prescrição medicamentosa, sendo primordial a avaliação clínica rigorosa para uma adequada escolha terapêutica.
CBO	2232 - Cirurgiões-dentistas
Complexidade	Atenção Básica

Procedimento	Tratamento endodôntico de dente decíduo
Código	03.07.02.003-7

Descrição	Tratamento de dentes de polpa viva ou morta, retratamento endodôntico, independente do número de raízes e condutos radiculares.
CBO	2231 - Médicos 2232 - Cirurgiões-dentistas 2251 - Médicos Clínicos 2252 - Médicos em Especialidades Cirúrgicas 2253 - Médicos em Medicina Diagnóstica e Terapêutica
Complexidade	Média Complexidade

Procedimento	Tratamento endodôntico de dente permanente birradicular
Código	03.07.02.004-5
Descrição	Tratamento de dentes de polpa viva ou morta
CBO	2231 - Médicos 2232 - Cirurgiões-dentistas 2251 - Médicos Clínicos 2252 - Médicos em Especialidades Cirúrgicas 2253 - Médicos em Medicina Diagnóstica e Terapêutica
Complexidade	Média Complexidade

Procedimento	Tratamento endodôntico de dente permanente com três ou mais raízes
Código	03.07.02.005-3
Descrição	Tratamento de dentes de polpa viva ou morta
CBO	2231 - Médicos 2232 - Cirurgiões-dentistas 2251 - Médicos Clínicos 2252 - Médicos em Especialidades Cirúrgicas 2253 - Médicos em Medicina Diagnóstica e Terapêutica
Complexidade	Média Complexidade

Procedimento	Tratamento endodôntico de dente permanente unirradicular
Código	03.07.02.006-1
Descrição	Tratamento de dentes de polpa viva ou morta.
CBO	2231 - Médicos 2232 - Cirurgiões-dentistas 2251 - Médicos Clínicos 2252 - Médicos em Especialidades Cirúrgicas 2253 - Médicos em Medicina Diagnóstica e Terapêutica
Complexidade	Média Complexidade
Orientações	

Procedimento	Tratamento inicial do dente traumatizado
Código	03.07.01.006-6

Descrição	Consiste na avaliação e assistência a usuário com traumatismo dentário. Caso haja necessidade, pode-se solicitar exames complementares ou encaminhar para tratamentos especializados na atenção secundária.
CBO	2232 - Cirurgiões-dentistas
Complexidade	Atenção Básica

Procedimento	Tratamento restaurador atraumático (tra/art)
Código	03.07.01.007-4
Descrição	Consiste em técnica restauradora que utiliza instrumentos manuais na remoção de tecido cariado e emprega materiais adesivos nas restaurações, como cimento de ionômero de vidro.
CBO	2232 - Cirurgiões-dentistas
Complexidade	Atenção Básica

Procedimento	Ulotomia/ulectomia
Código	04.14.02.040-5
Descrição	Incisão ou remoção de tecido gengival fibroso que esteja dificultando o irrompimento dentário.
CBO	2232 - Cirurgiões-dentistas
Complexidade	Atenção Básica

Procedimento	Visita domiciliar por profissional de nível médio
Código	01.01.03.001-0
Descrição	Atividade profissional externa solicitada e supervisionada por profissional enfermeiro segundo objetivos pré-estabelecidos, já incluídas ações executadas, tais como: cadastramento familiar, identificação, acompanhamento e atendimento da população alvo nas unidades de saúde e no domicílio.
CBO	322205 Técnico de enfermagem 322215 Técnico de enfermagem do trabalho 322230 Auxiliar de enfermagem 322245 Técnico de enfermagem da estratégia de saúde da família 322250 Auxiliar de enfermagem da estratégia de saúde da família 322405 Técnico em saúde bucal 322415 Auxiliar em saúde bucal 322425 Técnico em saúde bucal da estratégia de saúde da família 322430 Auxiliar em saúde bucal da estratégia de saúde da família 351605 Técnico em segurança do trabalho 352210 Agente de saúde pública 515105 Agente comunitário de saúde 515125 Agente indígena de saúde 515140 Agente de Combate às Endemias 5151F1 Agente de Combate às Endemias

Complexidade	Atenção Básica
Procedimento	Visita domiciliar por profissional de nível superior
Código	03.01.05.014-7
Descrição	Atividade realizada por profissional superior, objetivando a realização de ações executadas para fins de busca ativa, ações de vigilância, cadastramento familiar, alvo, incluindo usuários sob cuidados domiciliares realizados pelas equipes de atenção básica e/ou equipes multiprofissionais de atenção domiciliar/equipes multiprofissional de apoio.
CBO	2231F9 Médico residente 223208 Cirurgião dentista - clínico geral 223405 Farmacêutico 223505 Enfermeiro 223530 Enfermeiro do trabalho 223540 Enfermeiro neonatologista 223545 Enfermeiro obstétrico 223550 Enfermeiro psiquiátrico 223555 Enfermeiro puericultor e pediátrico 223560 Enfermeiro sanitaria 223565 Enfermeiro da estratégia de saúde da família 223605 Fisioterapeuta geral 223710 Nutricionista 223810 Fonoaudiólogo geral 223905 Terapeuta ocupacional 225125 Médico clínico 225130 Médico de família e comunidade 225142 Médico da estratégia de saúde da família 225170 Médico generalista 226305 Musicoterapeuta 226320 Naturólogo 251510 Psicólogo clínico 251605 Assistente social
Complexidade	Atenção Básica
Orientações	Não utilizar quando realizar consulta e procedimentos. Neste caso utilizar Consulta/atendimento domiciliar (03.01.01.013-7)

CID-10

- K00 Distúrbios do desenvolvimento e da erupção dos dentes
 - K00.0 Anodontia
 - K00.1 Dentes supranumerários
 - K00.2 Anomalias do tamanho e da forma dos dentes
 - K00.3 Dentes manchados
 - K00.4 Distúrbios na formação dos dentes
 - K00.5 Anomalias hereditárias da estrutura dentária, não classificadas em outra parte
 - K00.6 Distúrbios da erupção dentária
 - K00.7 Síndrome da erupção dentária
 - K00.8 Outros distúrbios do desenvolvimento dos dentes
 - K00.9 Distúrbio não especificado do desenvolvimento dentário
- K01 Dentes inclusos e impactados
 - K01.0 Dentes inclusos
 - K01.1 Dentes impactados
- K02 Cárie Dentária
 - K02.0 Cáries limitadas ao esmalte
 - K02.1 Cáries da dentina
 - K02.2 Cárie do cimento
 - K02.3 Cáries dentárias estáveis
 - K02.4 Odontoclasia
 - K02.8 Outras cáries dentárias
 - K02.9 Cárie dentária, sem outra especificação
- K03 Outras doenças dos tecidos dentários duros
 - K03.0 Atrito dentário excessivo
 - K03.1 Abrasão dentária
 - K03.2 Erosão dentária
 - K03.3 Reabsorção patológica dos dentes
 - K03.4 Hipercementose
 - K03.5 Anquilose dentária
 - K03.6 Depósitos [acrecções] nos dentes
 - K03.7 Alterações pós-eruptivas da cor dos tecidos duros dos dentes
 - K03.8 Outras doenças especificadas dos tecidos duros dos dentes
 - K03.9 Doenças dos tecidos duros dos dentes, não especificada
- K04 Doenças da polpa e dos tecidos periapicais
 - K04.0 Pulpite
 - K04.1 Necrose da polpa
 - K04.2 Degeneração da polpa
 - K04.3 Formação anormal de tecidos duros na polpa
 - K04.4 Periodontite apical aguda de origem pulpar
 - K04.5 Periodontite apical crônica
 - K04.6 Abscesso periapical com fístula
 - K04.7 Abscesso periapical sem fístula

- K04.8 Cisto radicular
- K04.9 Outras doenças da polpa, e dos tecidos periapicais e as não especificadas
- K05 Gengivite e doenças periodontais
- K05.0 Gengivite aguda
- K05.1 Gengivite crônica
- K05.2 Periodontite aguda
- K05.3 Periodontite crônica
- K05.4 Periodontose
- K05.5 Outras doenças periodontais
- K06 Outros transtornos da gengiva e do rebordo alveolar sem dentes
- K06.0 Retração gengival
- K06.1 Hiperplasia gengival
- K06.2 Lesões da gengiva e do rebordo alveolar sem dentes, associadas a traumatismos
- K06.8 Outros Transtornos Especificados da Gengiva e do Rebordo Alveolar sem Dentes
- K06.9 Transtornos da gengiva e do rebordo alveolar sem dentes, sem outra especificação
- K07 Anomalias dentofaciais (inclusive a maloclusão)
- K07.0 Anomalias importantes (major) do tamanho da mandíbula
- K07.1 Anomalias da relação entre a mandíbula com a base do crânio
- K07.1 Anomalias da relação entre as arcadas dentárias
- K07.3 Anomalias da posição dos dentes
- K07.4 Má oclusão, não especificada
- K07.5 Anormalidades dentofaciais funcionais
- K07.6 Distúrbios da articulação temporomandibular
- K08 Outros transtornos dos dentes e de suas estruturas de sustentação
- K08.0 Exfoliação dos Dentes devido a Causas Sistêmicas
- K08.1 Perda de dentes devido a acidente, extração ou a periodontais localizadas
- K08.2 Atrofia do rebordo alveolar sem dentes
- K08.3 Raiz dentária retida
- K08.8 Outros transtornos especificados dos dentes e das estruturas de sustentação
- K08.9 Transtorno dos dentes e de suas estruturas de sustentação, sem outra especificação
- K09 Cistos da região bucal, não classificados em outra parte
- K09.0 Cistos odontogênicos de desenvolvimento
- K09.1 Cistos de desenvolvimento (não-odontogênicos) da região bucal
- K09.2 Outros cistos das mandíbulas
- K09.8 Outros cistos da região oral, não classificados em outra parte
- K09.9 Cistos da região oral, sem outras especificações
- K10 Outras doenças dos maxilares
- K10.0 Distúrbios do desenvolvimento dos maxilares
- K10.1 Granuloma central de células gigantes
- K10.2 Afecções inflamatórias dos maxilares
- K10.3 Alveolite dos maxilares
- K10.8 Outras doenças especificadas dos maxilares
- K10.9 Doença dos maxilares, não especificadas
- K11 Doenças das glândulas salivares

- K11.0 Atrofia de glândula salivar
- K11.1 Hipertrofia de glândula salivar
- K11.2 Sialadenite
- K11.3 Abscesso de glândula salivar
- K11.4 Fístula de glândula salivar
- K11.5 Sialolitíase
- K11.6 Mucocele de glândula salivar
- K11.7 Alterações da secreção salivar